แบบ ยท.๐๒

๓.๔ แผนผังยุทธศาสตร์ (Strategic map)

ยุทธศาสตร์การพัฒนาของเทศบาลตำบลท่าช้าง
Strategy Map

วิสัยทัศน์ ⇨ ส่งเสริมศาสนาและการศึกษา พัฒนาระบบสาธารณูปโภค ก้าวทันโลกเศรษฐกิจ บริการประชาชนดุจญาติมิตร มุ่งเน้นเศรษฐกิจพอเพียง

ยุทธศาสตร์ ⇨	๑.ยุทธศาสตร์การพัฒนาด้านโครงสร้างพื้นฐาน	๒.ยุทธศาสตร์การพัฒนาด้านสังคม คุณภาพชีวิต และความเข้มแข็งของชุมชน	๓.ยุทธศาสตร์การพัฒนาด้านทรัพยากรธรรมชาติและสิ่งแวดล้อม	๔.ยุทธศาสตร์การพัฒนาด้านเศรษฐกิจตามแนวทางปรัชญาเศรษฐกิจพอเพียง	๕.ยุทธศาสตร์การพัฒนาด้านการบริหารจัดการที่ดี ส่งเสริมการมีส่วนร่วมของประชาชน
เป้าประสงค์ ⇨	๑.เพื่อพัฒนาโครงสร้างพื้นฐาน	๒.เพื่อพัฒนาด้านการศึกษาสังคม คุณภาพชีวิต และความเข้มแข็งของชุมชน	๓.เพื่อพัฒนาด้านทรัพยากรธรรมชาติและสิ่งแวดล้อม	๔.เพื่อพัฒนาด้านเศรษฐกิจ ตามแนวทางปรัชญาเศรษฐกิจพอเพียง	๕.เพื่อพัฒนาด้านการบริหารจัดการที่ดี ส่งเสริมการมีส่วนร่วมของประชาชน

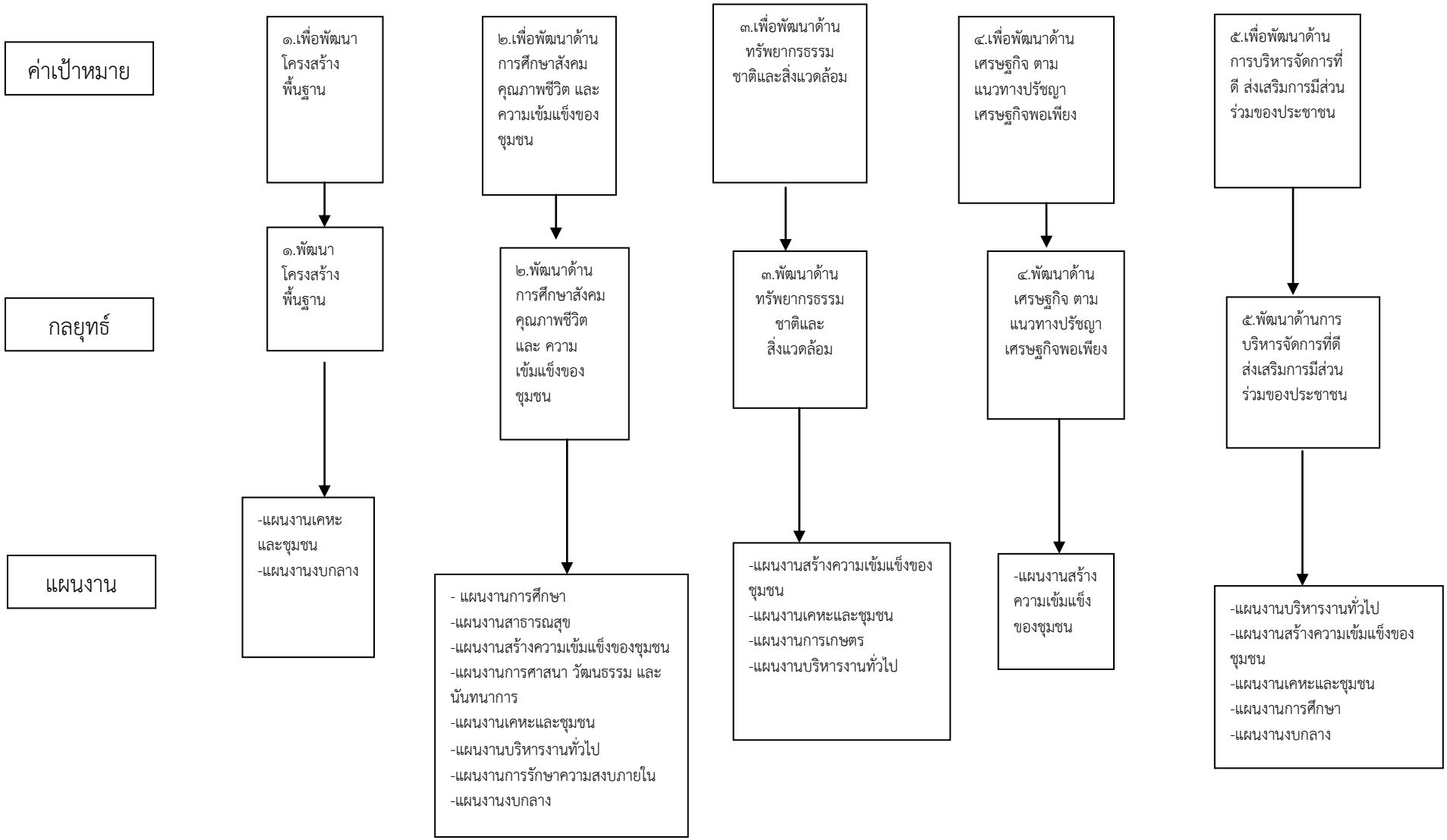
ค่าเป้าหมาย
กลยุทธ์
แผนงาน
๑.เพื่อพัฒนาโครงสร้างพื้นฐาน
๑.พัฒนาโครงสร้างพื้นฐาน
-แผนงานเคหะและชุมชน
-แผนงานงบกลาง
๒.เพื่อพัฒนาด้านการศึกษาสังคม คุณภาพชีวิต และความเข้มแข็งของชุมชน
๒.พัฒนาด้านการศึกษาสังคม คุณภาพชีวิต และ ความเข้มแข็งของชุมชน
- แผนงานการศึกษา
-แผนงานสาธารณสุข
-แผนงานสร้างความเข้มแข็งของชุมชน
-แผนงานการศาสนา วัฒนธรรม และนันทนาการ
-แผนงานเคหะและชุมชน
-แผนงานบริหารงานทั่วไป
-แผนงานการรักษาความสงบภายใน
-แผนงานงบกลาง
๓.เพื่อพัฒนาด้านทรัพยากรธรรมชาติและสิ่งแวดล้อม
๓.พัฒนาด้านทรัพยากรธรรมชาติและสิ่งแวดล้อม
-แผนงานสร้างความเข้มแข็งของชุมชน
-แผนงานเคหะและชุมชน
-แผนงานการเกษตร
-แผนงานบริหารงานทั่วไป
๔.เพื่อพัฒนาด้านเศรษฐกิจ ตามแนวทางปรัชญาเศรษฐกิจพอเพียง
๔.พัฒนาด้านเศรษฐกิจ ตามแนวทางปรัชญาเศรษฐกิจพอเพียง
-แผนงานสร้างความเข้มแข็งของชุมชน
๕.เพื่อพัฒนาด้านการบริหารจัดการที่ดี ส่งเสริมการมีส่วนร่วมของประชาชน
๕.พัฒนาด้านการบริหารจัดการที่ดี ส่งเสริมการมีส่วนร่วมของประชาชน
-แผนงานบริหารงานทั่วไป
-แผนงานสร้างความเข้มแข็งของชุมชน
-แผนงานเคหะและชุมชน
-แผนงานการศึกษา
-แผนงานงบกลาง